



## Piscine Municipale Christine Caron

Bilan d'activités 2024



## 1. Introduction : Fonctionnement de l'établissement

Nombre de jours d'exploitation **298 jours**

Nombre de jours d'arrêt technique **9 jours (+ 5 en janvier 2025)**

Nombre d'heures d'exploitation **2479,5 heures (+ 554,5 heures de groupes autonomes)**

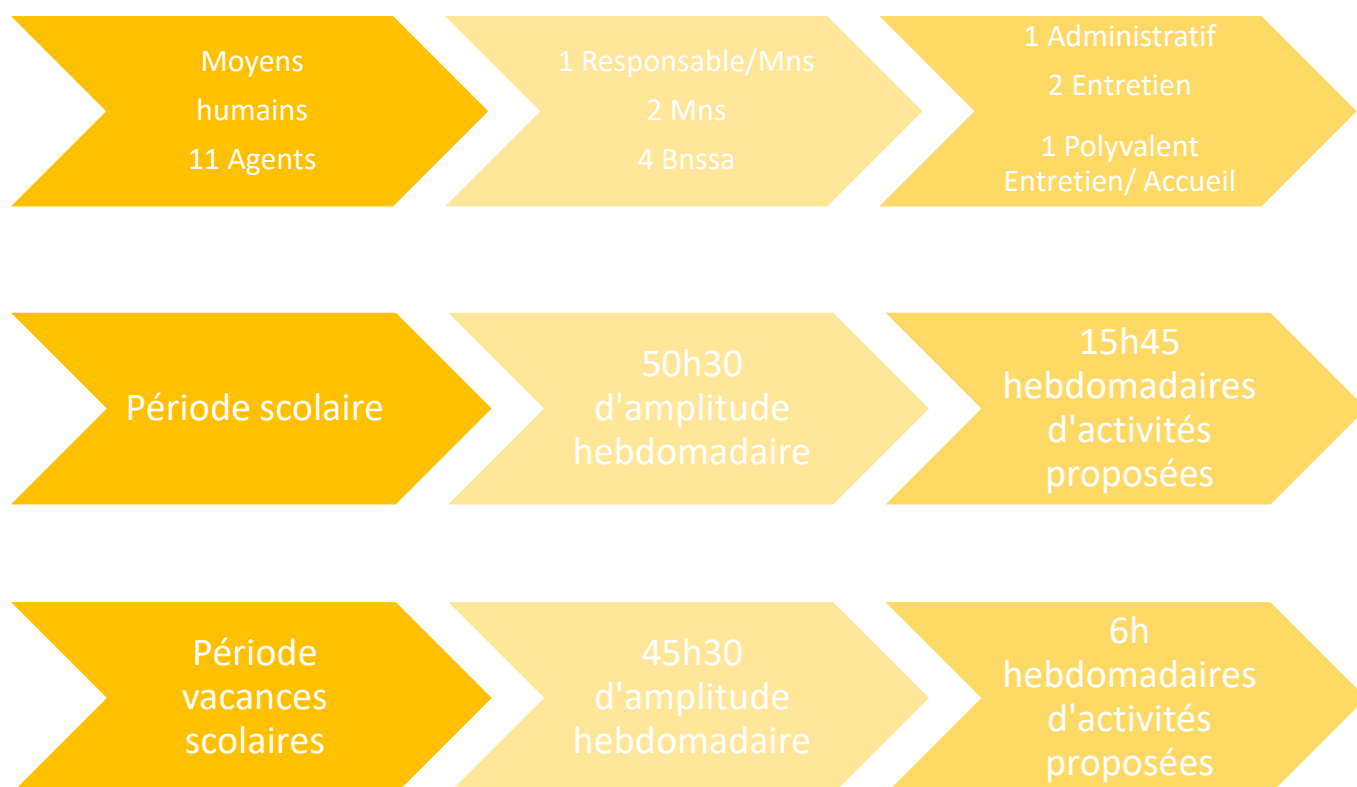

## 2. Les fréquentations

### 2.1. Fréquentation 2024

- Nombre d'entrées tout public confondu **48 707 entrées**

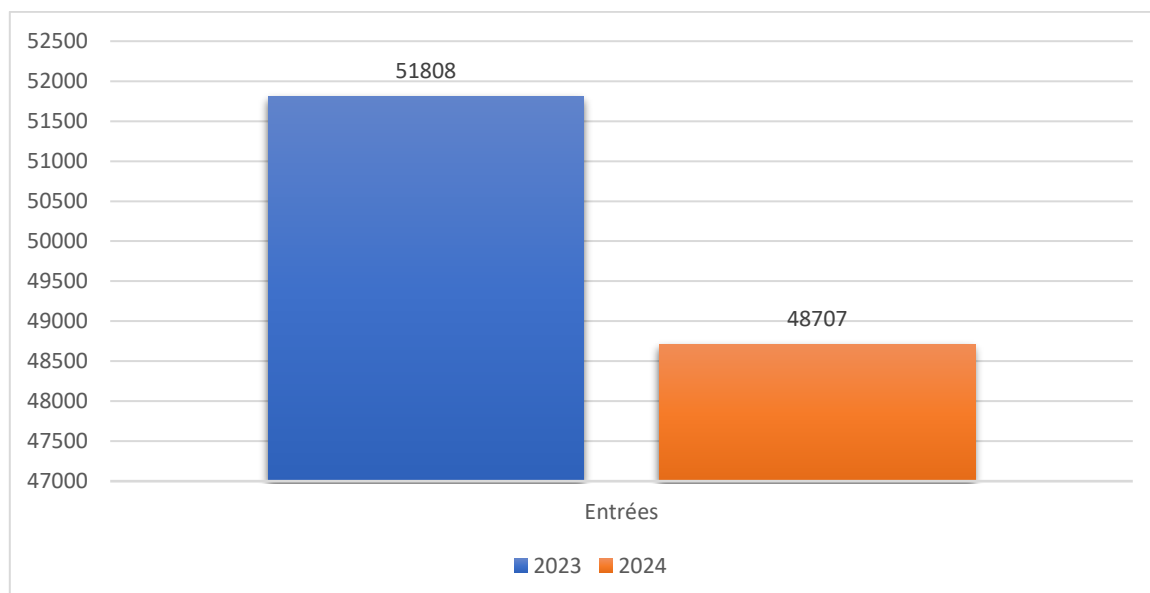

- Nombre d'entrées public (hors scolaires et associations) **32 104 entrées**

Il est à noter que la piscine de Mont Saint Aignan a réouvert ses portes en janvier. L'année 2024 peut donc être utilisée comme année de référence. D'autre part la pataugeoire est fermée pour problème technique depuis le 2 octobre 2024.

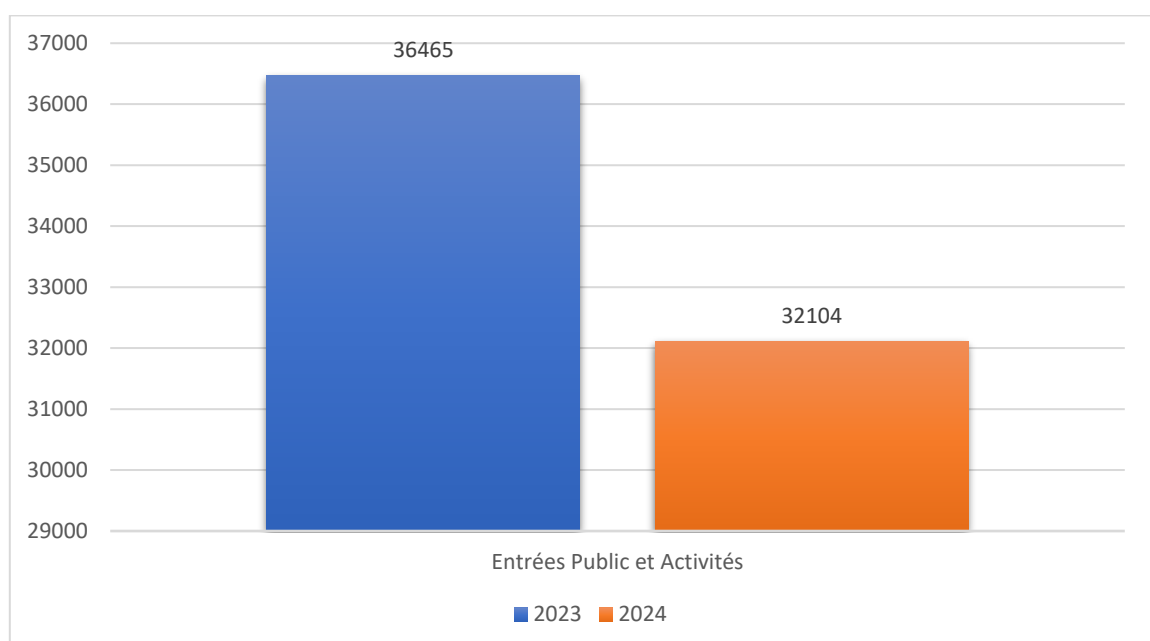

## 2.2. Entrées public résidents/hors commune (hors activité type aquagym, leçons ...)

Concernant les entrées « public libre », la dévillois sont les plus nombreux à fréquenter l'établissement.

Si nous analysons les 2 premiers mois de l'année 2025, nous pouvons constater que la fréquentation s'est stabilisée :

- 2919 usagers en 2024
- 3305 usagers en 2025

Public Libre 2024				
	Dévillois	Hors Commune	Total	Evolution N-1
- 3 ans	1 281	659	1940	+51%
Enfants	4 461	2 186	6647	-17%
Adultes	8 901	7 207	16108	-16.7%
<b>Total</b>	<b>14 643</b>	<b>10 052</b>	<b>24695</b>	<b>-14.9%</b>

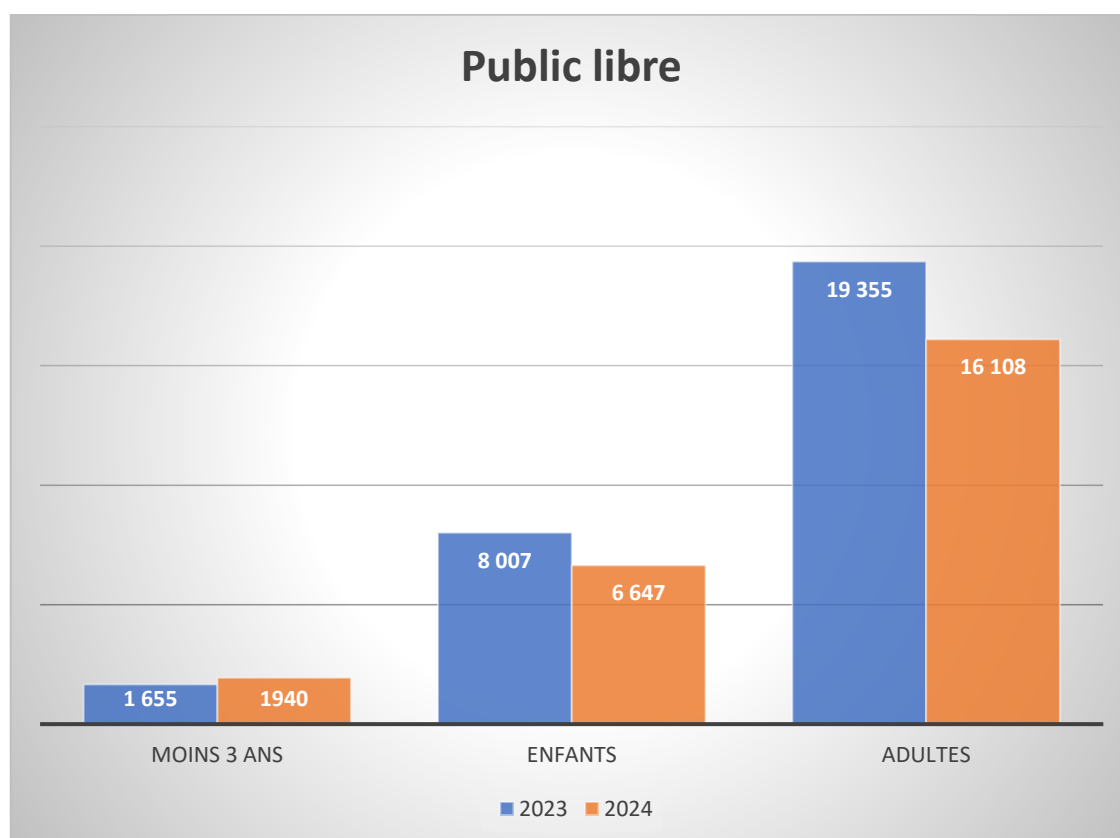

### 2.3. Entrées activités résidents/hors commune

Pour analyser le tableau des fréquentations par activités, il est important de prendre en compte le nombre de créneaux proposés et le nombre de places disponibles.

Le préapprentissage enfant 1 seul créneau/semaine limité à 10 places/séance/trimestre, Aqua training 1 seul créneau/semaine limité à 20 places/séance/trimestre.

Ces deux activités ne sont en place que depuis le mois de septembre, soit 1 tiers de l'année 2024.

Les Dévillois sont plus nombreux à profiter des activités proposées par la piscine que les non Dévillois. Cela peut s'expliquer par le tarif préférentiel proposer aux habitants de la commune.

	Activités 2024				
	Créneaux Hebdomadaires	Dévillois	Hors Commune	Total	Evolution N-1
Bébés nageurs	2	385	392	777	+ 18.6%
Jardin Aquatique	2	204	214	418	+ 14.8%
Préapprentissage (depuis septembre)	1	57	22	79	/
Leçons enfants	8	645	705	1350	- 21.75%
Leçons adultes	2	102	123	225	- 15%
Perfectionnement enfant	1	349	261	610	77.3%
Perfectionnement adulte (jusqu'en juin)	1	132	4	136	/
Aquatraining (depuis septembre)	1	44	0	44	/
Aquabike	3	496	426	922	+ 19.5%
Aquagym	5	1870	955	2825	- 7.3%
<b>Total</b>	<b>25</b>	<b>4284</b>	<b>3102</b>	<b>7386</b>	<b>+ 1.4%</b>

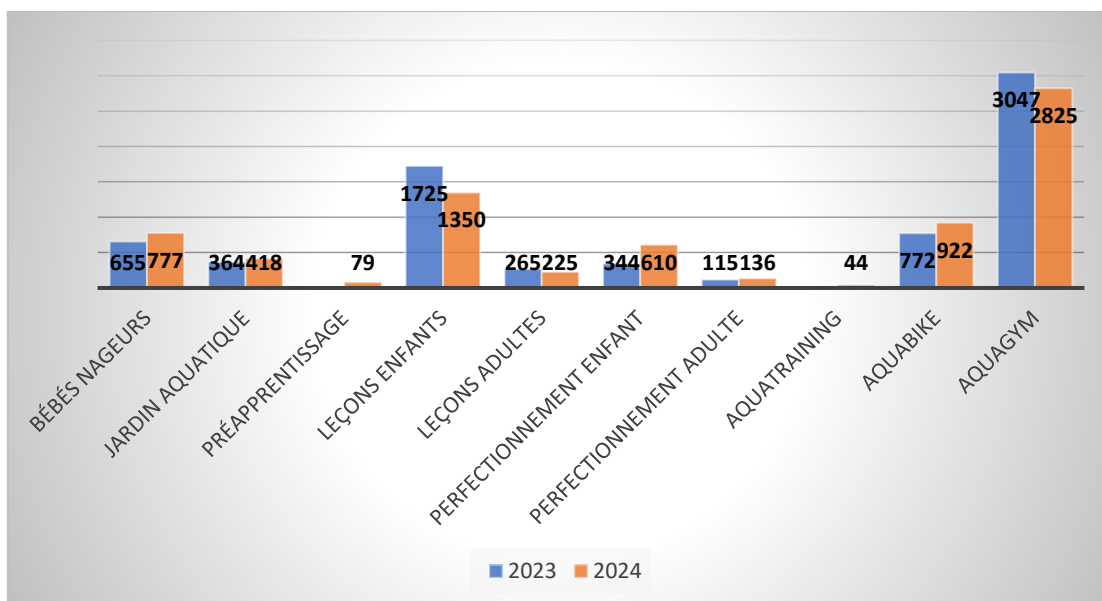

## 2.4. Fréquentation semaine, samedi et dimanche

On observe un pic de fréquentation important lors de chaque période de vacances scolaires. La fréquentation des weekends est stable sur l'ensemble de l'année avec un moyenne de 130 entrées les samedis et les dimanches.

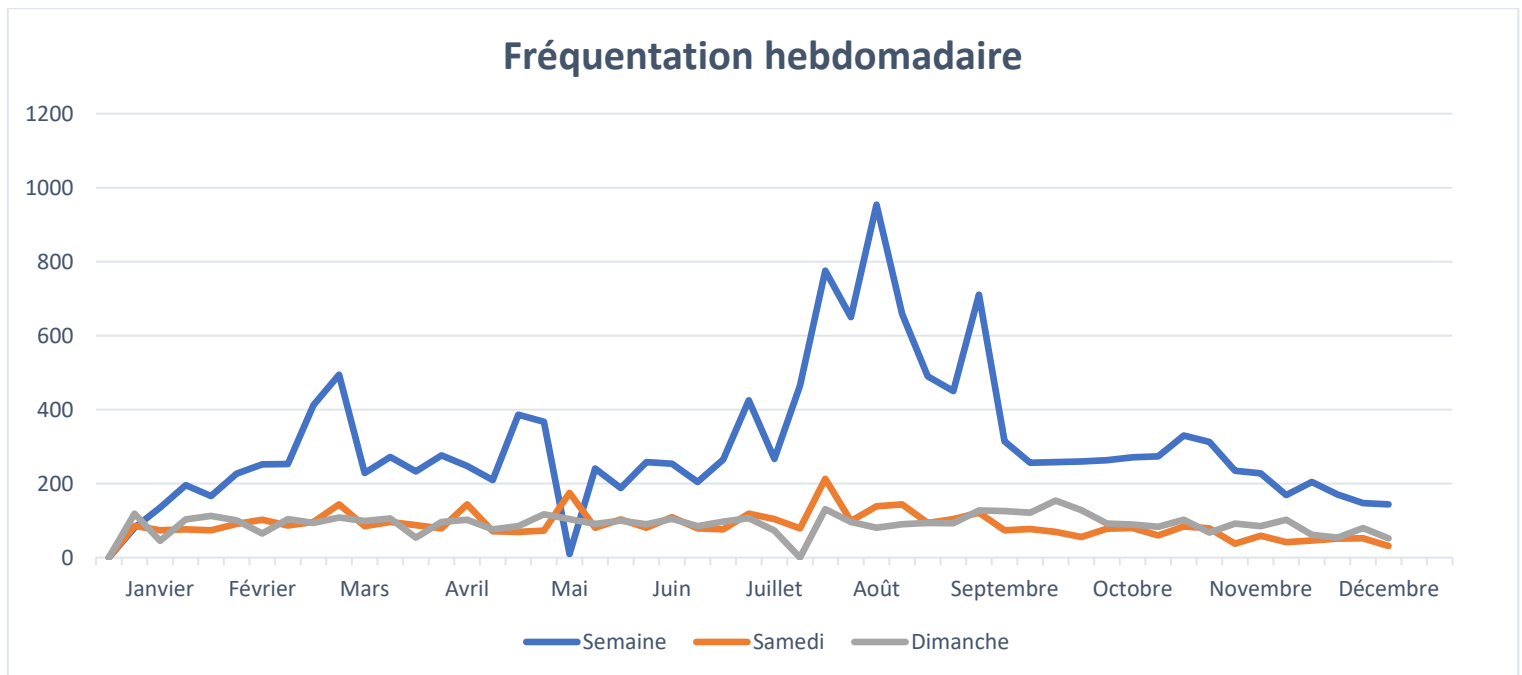

### 3. Utilisation de l'établissement

#### 3.1. Répartition hebdomadaire d'accueil des différents publics en période scolaire

Année 2024	
Activités	16h
Scolaires	9h
Public	26h15
Collège	3h
Associations/groupes autonomes	22h30

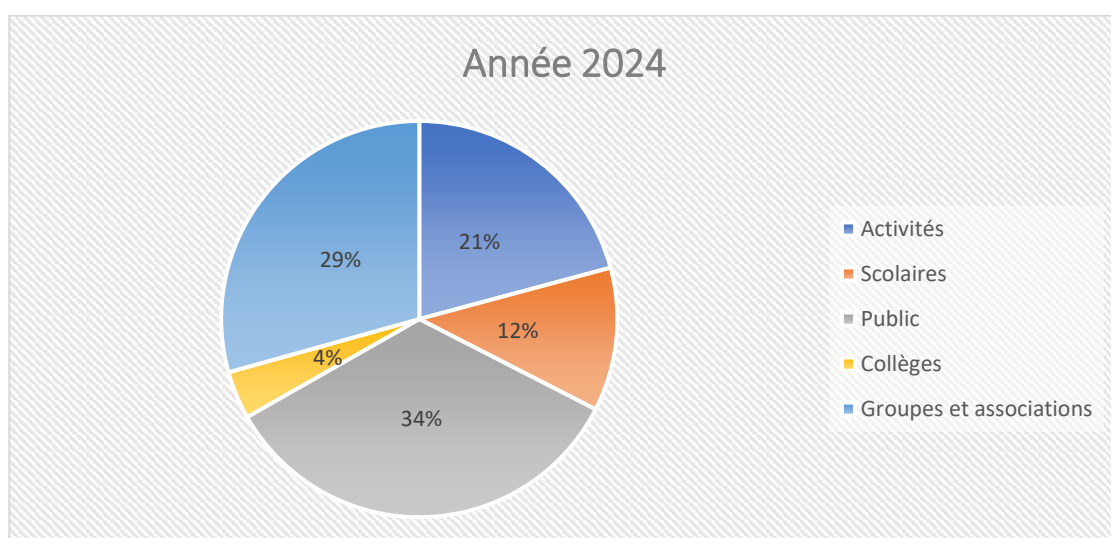

### 3.2. Créneaux des scolaires et des accueils de loisirs

L'établissement accueille **35** classes de primaires de septembre à juin.

Ecole de Déville lès Rouen	
J.J Rousseau	9 classes
L. Blum	5 classes
G. Charpak	6 classes
Ste Marie	8 classes
<b>Total</b>	<b>28 classes</b>

Ecole Extérieure	
T. Delbos	7 classes
<b>Total</b>	<b>7 classes</b>

Fréquentation de l'établissement :

#### . Scolaires

Le temps d'occupation de l'établissement par les scolaires représente **315h** annuelles, soit **9h** hebdomadaires.

Deux séances de découvertes sont proposées aux classes de grandes sections maternelles des 4 écoles de la commune (Bitschner, Crétay, Perrault, Andersen) et de l'école privée Sainte Marie en fin d'année scolaire. Cette découverte a pour objectif de familiariser les élèves avec l'établissement avant leur venue en classe de CP.

Il est également proposé aux classes de CM1 et CM2 des 5 écoles, une initiation au sauvetage aquatique, lors d'une des séances du cycle « Prévention Noyade ».

#### . Collèges

1 Collège fréquente notre établissement :

- Bois Guillaume, collège Léonard de Vinci à raison de 2 fois par semaine les jeudi et vendredi de 10h30 à 12h.

#### . Accueil de Loisirs et Associations

L'établissement propose des créneaux pendant les vacances scolaires aux accueils de loisirs et associations sur réservation.

Le tarif d'accueil de ces groupes est fixé en fonction du nombre d'enfants présents (Tableau tarifs ci-dessous)



La priorité est donnée à l'accueil de loisirs de Déville lès Rouen. Ces centres sont accueillis du mardi au vendredi de 10h à 11h. Ces groupes peuvent également réserver un créneau sur les horaires d'ouverture au public de 14h30 à 16h (du mardi au vendredi)

- Déville lès Rouen : **37 créneaux**
- Mont Saint Aignan : **7 créneaux**
- Bois Guillaume : **14 créneaux**
- Canteleu (IME) : **8 créneaux**
- Maromme : **1 créneau**
- Déville Maromme Handball : **1 créneau**
- Mesnil Esnard : **11 créneaux**
- Notre Dame de Bondeville (Ecole V. Hugo) : **1 créneau**

## TARIFS 2024

	Commune de Déville lès Rouen	Conseil Municipal du 28/03/2024																																
	<p align="center"> <b>REPUBLIQUE FRANÇAISE</b>  <b>MAIRIE DE DEVILLE LES ROUEN</b>  <b>♦ ♦ ♦</b>  <b>EXTRAIT DU REGISTRE DES DELIBERATIONS</b>  <b>DU CONSEIL MUNICIPAL</b>  <b>-----</b>  <b>SEANCE DU 28 MARS 2024</b> </p>																																	
Département de la Seine-Maritime	<p>L'an deux mille vingt-quatre, le 28 mars à dix-huit heures, le Conseil Municipal de Déville lès Rouen, légalement convoqué le 19 mars 2024 s'est réuni à la Mairie, sous la présidence de Monsieur Dominique Gambier, Maire.</p>																																	
♦ ♦ ♦	<p>Conformément à l'article L. 2121-18 du Code Général des Collectivités Territoriales, la séance a été ouverte de manière publique.</p>																																	
Arrondissement de Rouen	<p>Étaient présents : Gambier Dominique, Deloignon Mirella, Dufour Xavier, Boutigny Annette, Jaha Mohamed, Mottet Delphine, Vallant Jérôme, Boutin Annie, Appriou Philippe, Marin-Curtoud Virginie, Deme Abdoul-Aziz, Nectoux Béatrice, Guillet Dorothée, Desnoyers Nathalie, Hébert François, Ridez Yoann, Leroux Sandrine, Vitoux Emmanuel, Thiessé Stéphanic, Delahaye Joël, Duchaussoy Vincent, Fahy Noëlle, Belhadj Lazreg, Nicolle Nadia, Cornelis Annie, Colin Yannick.</p>																																	
-----	<p>Étaient absents et avaient donné pouvoir : Neyt Lucie à Mottet Delphine, Prévost Pauline à Vallant Jérôme, Colin Emilie à Boutin Annie, Cheval Alexandre à Dufour Xavier, Maupu Edwige à Deloignon Mirella, Arnoult Mickaël à Belhadj Lazreg, Michelin Martine à Fahy Noëlle.</p>																																	
Canton de Mont-Saint-Aignan	<p>Secrétaire de séance : François Hébert</p>																																	
-----	<p>Considérant l'augmentation des coûts de fonctionnement de l'équipement depuis son ouverture en octobre 2022, il est proposé une augmentation de 3% pour les dévillois et de 5% pour les extérieurs. Afin de faciliter la gestion des encaissements, les tarifs sont arrondis.</p>																																	
<b>Délibération n°24-21-03</b>	<table border="1"> <thead> <tr> <th rowspan="2"></th><th colspan="2">2024/2025</th></tr> <tr> <th>Dévillois</th><th>Non dévillois</th></tr> </thead> <tbody> <tr> <td>Entrée Enfant -3 ans</td><td>Gratuit</td><td>Gratuit</td></tr> <tr> <td>Entrée Enfant -18 ans</td><td>2,20 €</td><td>2,20 €</td></tr> <tr> <td>Entrée Adulte</td><td>4,50 €</td><td>4,50 €</td></tr> <tr> <td>10 Entrées Enfant</td><td>20,60 €</td><td>21,00 €</td></tr> <tr> <td>10 Entrées Adulte</td><td>28,80 €</td><td>39,90 €</td></tr> <tr> <td>Leçon Enfant</td><td>5,20 €</td><td>7,40 €</td></tr> <tr> <td>Leçon Adulte</td><td>8,20 €</td><td>10,50 €</td></tr> <tr> <td>10 Leçons Enfant</td><td>46,40 €</td><td>68,30 €</td></tr> <tr> <td>10 Leçons Adulte</td><td>72,10 €</td><td>94,50 €</td></tr> </tbody> </table>			2024/2025		Dévillois	Non dévillois	Entrée Enfant -3 ans	Gratuit	Gratuit	Entrée Enfant -18 ans	2,20 €	2,20 €	Entrée Adulte	4,50 €	4,50 €	10 Entrées Enfant	20,60 €	21,00 €	10 Entrées Adulte	28,80 €	39,90 €	Leçon Enfant	5,20 €	7,40 €	Leçon Adulte	8,20 €	10,50 €	10 Leçons Enfant	46,40 €	68,30 €	10 Leçons Adulte	72,10 €	94,50 €
	2024/2025																																	
	Dévillois	Non dévillois																																
Entrée Enfant -3 ans	Gratuit	Gratuit																																
Entrée Enfant -18 ans	2,20 €	2,20 €																																
Entrée Adulte	4,50 €	4,50 €																																
10 Entrées Enfant	20,60 €	21,00 €																																
10 Entrées Adulte	28,80 €	39,90 €																																
Leçon Enfant	5,20 €	7,40 €																																
Leçon Adulte	8,20 €	10,50 €																																
10 Leçons Enfant	46,40 €	68,30 €																																
10 Leçons Adulte	72,10 €	94,50 €																																
♦ ♦ ♦	<p>Délibération n°24-21-03/Nom. : 7.10 Divers</p>																																	
Tarifs municipaux 2024/2025	<p>Cet acte peut faire l'objet d'un recours auprès du Tribunal Administratif de Rouen (53, avenue Gustave Flaubert 76000 Rouen) dans un délai de deux mois à compter de sa publication et transmission aux services de</p>																																	
Piscine Christine Caron																																		

Abonnement annuel	206,00 €	315,00 €
Aquagym Trimestre (10 séances)	82,40 €	115,50 €
Aquagym Séance	10,30 €	13,70 €
Perf Natation -15 ans Annuel	103,00 €	136,50 €
Aqua-training +15 ans Annuel	154,50 €	210,00 €
Aqua-training +15 ans Trimestre	82,40 €	115,50 €
Aqua-training +15 ans Séance	10,30 €	13,70 €
Carte Abonnement Perdue	5,20 €	5,30 €
Bébé Nageur Trimestre (6 mois - 4 ans)	51,50 €	73,50 €
Bébé Nageur Séance (sur réservation)	10,30 €	13,70 €
Jardin Aquatique Trimestre (4 ans - 6 ans)	51,50 €	73,50 €
Pré-apprentissage Trimestre (6 ans)	46,40 €	68,30 €
Aquabike Séance	10,30 €	13,70 €
Aquabike location (30 minutes)	8,20 €	10,50 €

	2024/2025	
	Dévillois	Non dévillois
Tarifs scolaires et groupes :		
Etablissements scolaires du secondaire	2,10 €/élève	2,10 €/élève
Groupe (associations...) Mineurs ≥10	2,10 €/enfant	2,10 €/enfant
Groupe (associations...) Majeurs ≥10	3,60 €/adulte	3,60 €/adulte

Ces nouveaux tarifs sont applicables au 1er juillet 2024.

*Après en avoir délibéré, le Conseil Municipal, à l'unanimité, décide de voter les tarifs 2024 / 2025 de la piscine municipale Christine Caron.*

Ainsi délibéré en séance les jours, mois et an susdits, au registre suivent les signatures,

Pour extrait certifié conforme,

Accusé de réception - Ministère de l'intérieur  
076-217602166-20240326-del0242103-DE  
Accusé certifié exécutoire  
Réception par le préfet : 10/04/2024

Le Maire,  
  
Dominique Gambier

### 3.3. Répartition hebdomadaire d'accueil de différents publics en vacances scolaires

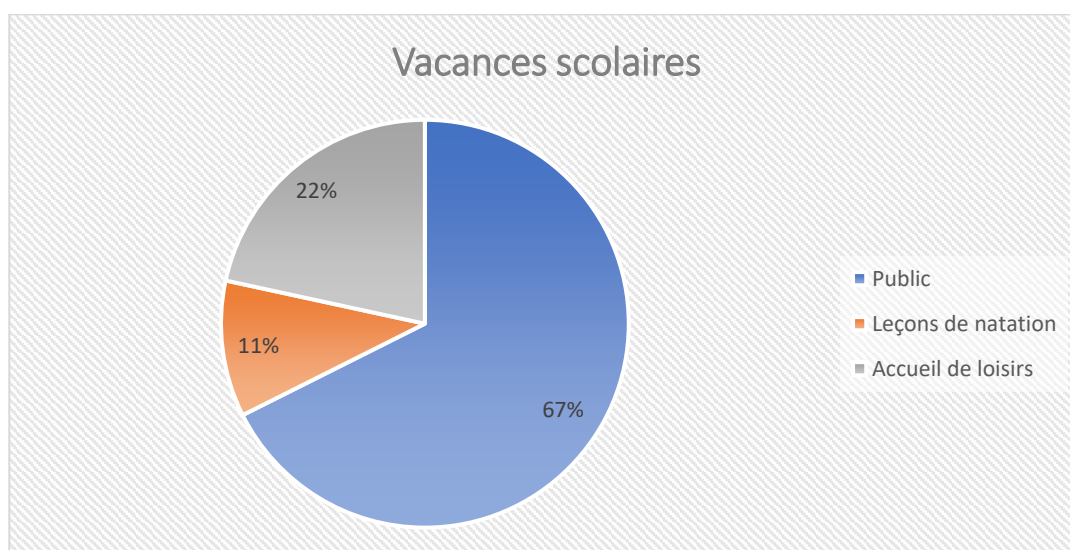

Vacances scolaires	
Public	37h30
Leçons de natation	6h
Accueil de loisirs/groupes composés	12h

Sur la période de vacances scolaires, la proportion d'ouverture au public est supérieure au reste de l'année.

Certains créneaux d'activités sont proposés pendant l'ouverture au public afin d'en augmenter le nombre.

La fréquentation est stable lors des périodes de petites vacances scolaires février et avril, on observe une légère chute de fréquentation durant les vacances d'octobre. On atteint une fréquentation de **6520** entrées lors de la période estivale.

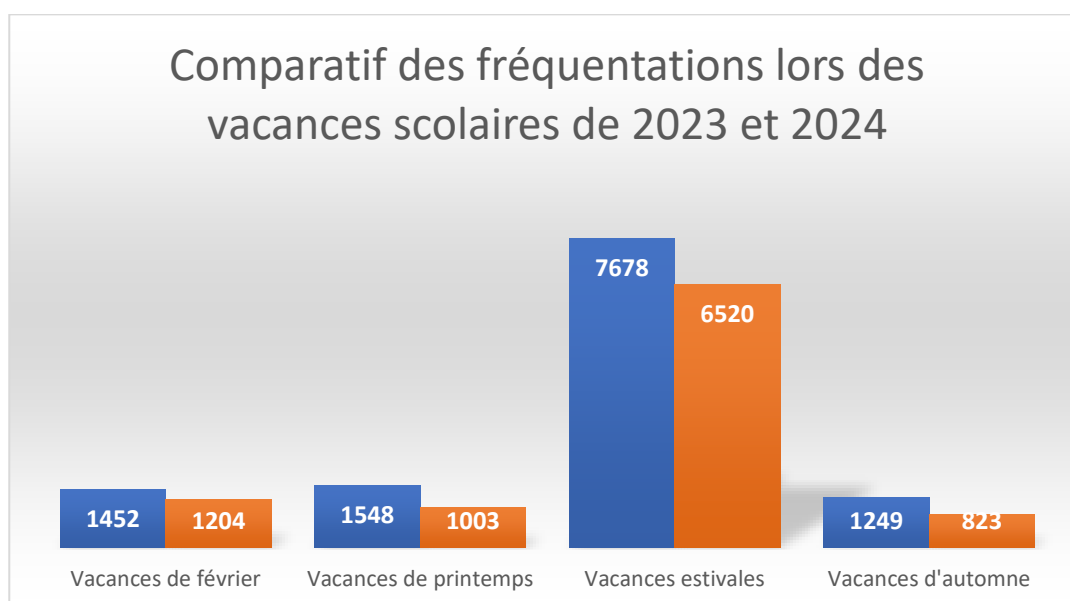

## 4. Bilan Financier

### 4.1. Fonctionnement

Nous pouvons constater une diminution des coûts en eau et en énergie. Cette baisse peut s'expliquer par une meilleure maîtrise des réglages après la phase de prise en main de l'équipement. D'autre part la pataugeoire est fermée depuis le 2 octobre 2024.

Explication de l'augmentation des dépenses de fonctionnement :

- Dépense de fonctionnement général : Achat de pièces et matériels pour réparation par les Services Techniques.
- Frais de maintenance : hausse du montant du contrat de maintenance du système de caisse + contrôle d'accès.

Dépenses de fonctionnement			
	2023	2024	Evolution N-1
Eau et assainissement	25 896€	24 225.43€	-6.45%
Energie et électricité	161 412€	135 802.59€	-15.87%
Chauffage urbain	69 669.05€	72 328.12€	+3.82%
Dépense de fonctionnement général	8 858.51€	11 346.44€	+28.09%
Maintenance	145 579.49€	160 209.5€	+10.5%
Frais de personnel	325 663.95€	326 440.5€	+0.24%
<b>Total</b>	<b>739 472.55€</b>	<b>747 285.22€</b>	<b>+1.06%</b>

### 4.2. Recettes

- Le SCM centre de kinésithérapie sport et santé la Maine Rouen ouest loue le bassin d'activités sur plusieurs créneaux depuis mai 2024.
- Une Sophrologue propose une activité Aqua-Sophrologie à raison d'une fois par mois depuis septembre 2024.
- L'établissement accueille également le Club des Hippocampes de Bihorel depuis septembre 2024 (Club de Loisirs)

Recettes		
	2023	2024
Public	112 073€	84 152.6€
Activités	89 491€	81 645€
Staps, collèges et associations...	50 393.57€	34 227.10€
Indemnités journalière/arrêt de travail	7 198.82€	3 324.7€
Régulation trop payé 2023 Electricité		27 444.1€
Avoir LYOVEL	30.78€	147.03€
<b>Total</b>	<b>259 187€</b>	<b>233.384.43€</b>

Le reste à charge pour la collectivité s'élève à **513 900.79€**

#### 4.3. Investissement

Dépenses d'investissement	
Equipement Ergonomique (rampe aquabike + fauteuil accueil)	4 362.1€
<b>Total</b>	<b>4 362.1€€</b>

Acquisition d'une rampe de mise à l'eau pour les aquabikes afin de soulager le dos des MNS (21kg/aquabike) lors de l'installation et du rangement des vélos dans le bassin.

Achat d'un siège assis/debout permettant une meilleure posture pour l'agent d'accueil lors du service au usagers (renseignements, achats...).

#### 4.4. Comparatif des ventes par catégories

Ces tableaux indiquent le nombre de vente par catégorie.

Les cases sont vides lorsque les tarifs ne sont pas proposés à la vente.

Nous pouvons remarquer que les ventes sur les cartes d'entrées annuelles sont quasiment inexistantes (4 Dévillois et 2 hors commune). La raison principale est certainement le tarif élevé. Pour être rentable les usagers doivent s'engager à venir au moins deux fois par semaine sur l'année.

A titre d'exemple, la piscine voisine de Canteleu propose une carte d'entrée annuelle à 119,95€ pour les résidents et 191.45€ pour les non-résidents. Contre 206€ et 315€ dans notre établissement. Les tarifs d'entrées unitaires sont sensiblement identiques dans ces deux piscines.

Après consultation des usagers, il ressort qu'il est parfois difficile d'effectuer un achat d'une somme de cette importance en une seule fois.

Nous souhaitons donc proposer un tarif mensuel sur la base du tarif annuel, 206€/12 mois, soit environs 18€/mois pour un Dévillois (même principe sur pour le tarif Hors Commune).

Nous espérons par ce biais permettre aux usagers intéressés d'étaler les paiements.

	2024		
	A l'unité	10 entrées	Annuelle
Enfant Dévillois -3 ans	685	/	/
Enfant Ext -3 ans	348	/	/
Enfant Dévillois	3 454	155	/
Enfant Ext	1 702	77	/
<b>Total</b>	<b>6 189</b>	<b>232</b>	<b>/</b>
Adulte Dévillois	3 511	689	4
Adulte Ext	2 225	562	2
<b>Total</b>	<b>5 736</b>	<b>1 251</b>	<b>6</b>
Aquabike Libre Dévillois	26	/	/
Aquabike Libre Ext	11	/	/
<b>Total</b>	<b>37</b>	<b>/</b>	<b>/</b>

	2024		
	A l'unité	Abonnement Trimestriel	Abonnement Annuel
Activités enfant Dévillois	53	97	16
Activités enfant Ext	169	83	16
<b>Total</b>	<b>222</b>	<b>180</b>	<b>32</b>
Leçons enfant Dévillois	160	70	/
Leçons enfant Ext	164	78	/
<b>Total</b>	<b>324</b>	<b>148</b>	<b>/</b>
Activités adulte Dévillois	734	227	1
Activités adulte Ext	686	134	
<b>Total</b>	<b>1 720</b>	<b>361</b>	<b>1</b>
Leçons adulte Dévillois	68	5	/
Leçons adulte Ext	48	12	/
<b>Total</b>	<b>116</b>	<b>17</b>	<b>/</b>

#### 4.5. Informations diverses

Les usagers se sont vus proposés trois animations durant l'année qui seront reconduites en 2024

- Chasse aux œufs de Pâques 55 participants
- Enigme d'halloween 76 participants
- Parcours aquatique et Père Noël à la piscine 20 participants

Afin de dynamiser et d'attirer un public plus jeune, le bassin d'activités a été aménagé avec des parcours et des pôles de jeux tous les jeudis après-midi de la période estivale.

Au vu de la satisfaction des usagers, ces après-midi « jeudis de l'été » seront reconduits en 2025.

## 5. Perspectives 2025

### 5.1. Economie de fonctionnement (reconduction de 2024)

- Réglages des paramètres de la Pompe à Chaleur (PAC) pour un fonctionnement automatique, ce système permet de la déshumidification de la zone bassins.
- Gestion éclairage informatisée,
- Réparation des fuites sous les bassins.

### 5.2 Evènementiels

- Anniversaire de la piscine
  - o Animation pendant les vacances d'octobre, location d'une structure gonflable